Жители южных Курил отметили День окончания Второй мировой войны

В Южно-Курильском районе, на Кунашире и Шикотане, прошли мероприятия, посвященные 77-летию со дня окончания Второй мировой войны, Победы над милитаристской Японией.

Торжественные митинги состоялись в Южно-Курильске у памятника Воину-освободителю и в с. Крабозаводское у памятного знака Воину-освободителю. Перед собравшимися жителями двух островов выступили мэр Южно-Курильского района Павел Гомилевский, глава администрации острова Шикотан Сергей Усов, представители воинских подразделений Кунашира и Шикотана – пулеметно-артиллерийского полка острова Кунашир, отряда пограничных сторожевых кораблей острова Шикотан, депутаты Собрания, старшеклассники средних школ, настоятели православных храмов двух островов.

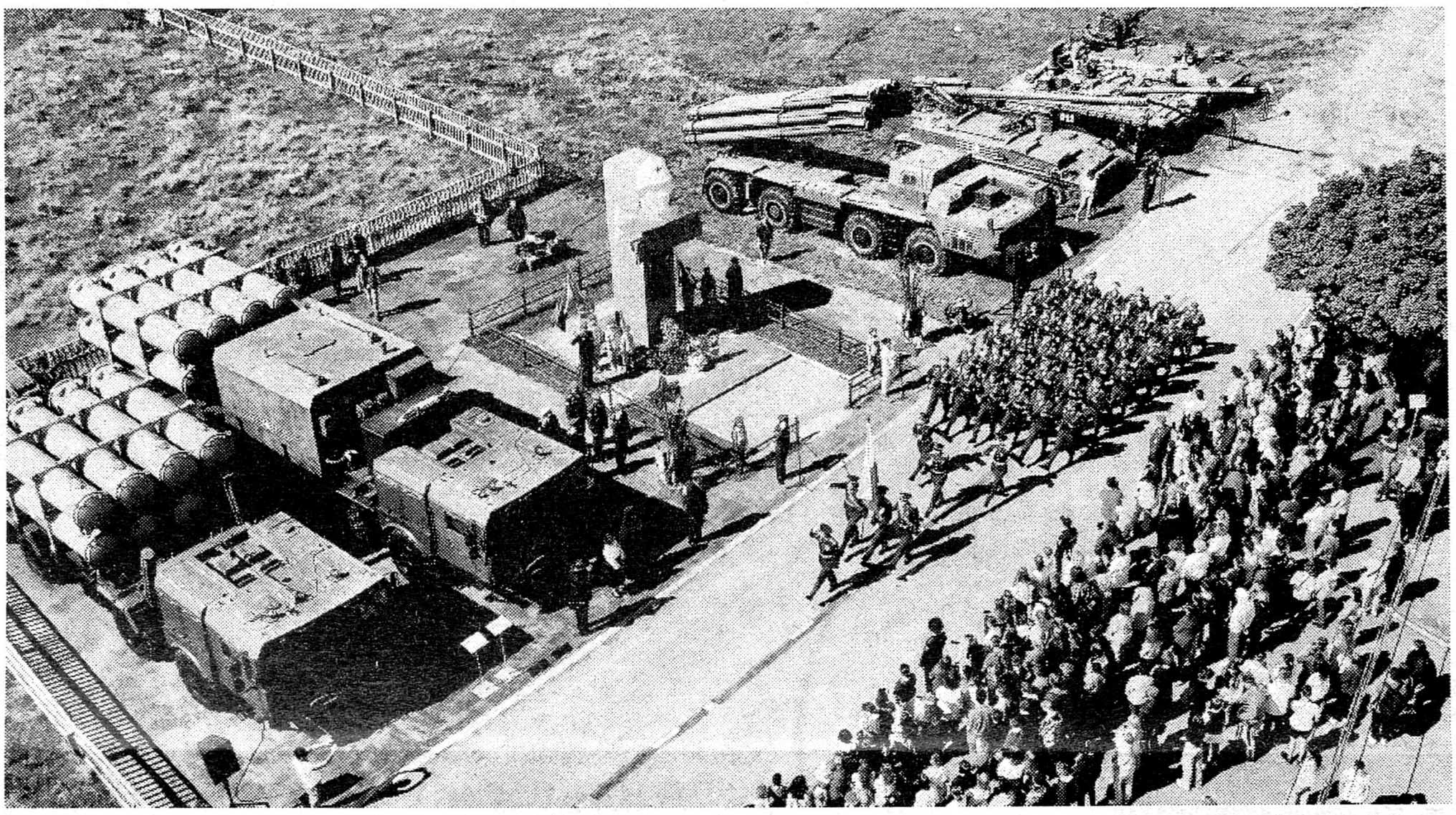

В Южно-Курильске у памятника Воину-освободителю, на месте проведения митинга, развернули выставку военной техники. Жителям Кунашира и гостям острова показали гусеничный транспорт и спецмашины: РСЗО «Смерч», КП-130, Т-80 БВ, САУ-2С-5, БМ-21 «Град», и прочие орудия.

Именно в этом месте, где установлен памятник, 1 сентября 1945 года первая группа советского десанта под командованием капитана 3 ранга Б. И. Виниченко высадилась на остров Кунашир в 6 час. 40 мин. И здесь советских воинов встречал японский комендант Кунашира с белым флагом, под командованием которого в гарнизоне числилось 1250 японских солдат и офицеров.

И в этот же день в 9 часов утра десантный отряд под командованием капитана 3-го ранга А. Вострикова высадился в бухте Малокурильской на Шикотане, и японское воинское формирование под командованием генерал-майора Дзио Дой сдалось без боя. В то время на Шикотане у японцев дислоцировались 4-я бригада и полковой артдивизион численностью 4800 солдат и офицеров.

Из шифрограммы Ставки Верховного главнокомандующего: ***«Ставка Верховного главнокомандующего ПРИКАЗЫВАЕТ: на тех участках фронта, где японские войска складывают оружие и сдаются в плен, боевые действия прекращать. С пленными японцами обращаться хорошо».***

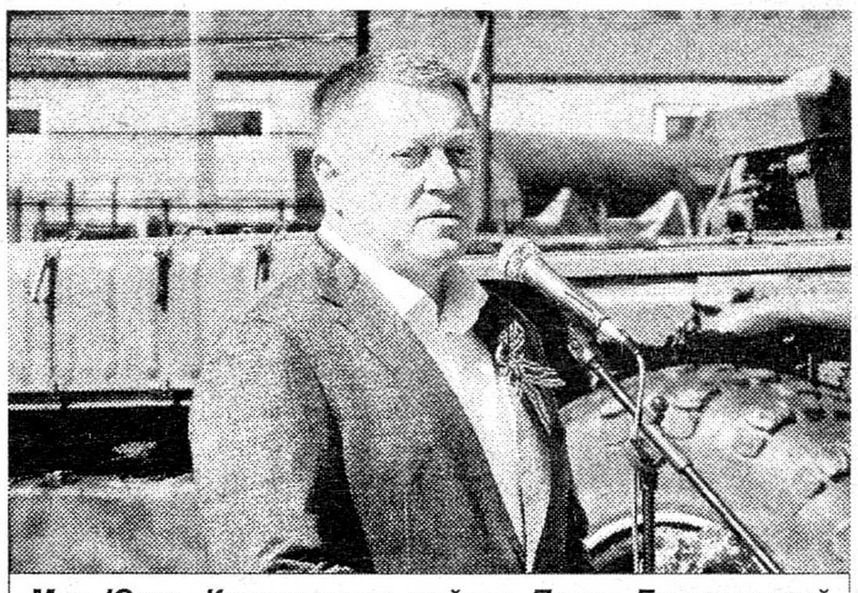

Мэр Южно-Курильского района Павел Гомилевский

Сотрудники Южно-Курильского РДК показали театрализованную реконструкцию фрагментов военного времени

В Южно-Курильском районе празднование Дня окончания Второй мировой войны продолжилось. На Кунашире вечером на центральной площади Южно-Курильска в состоялся концерт художественных коллективов районного Дома культуры и праздничный салют.
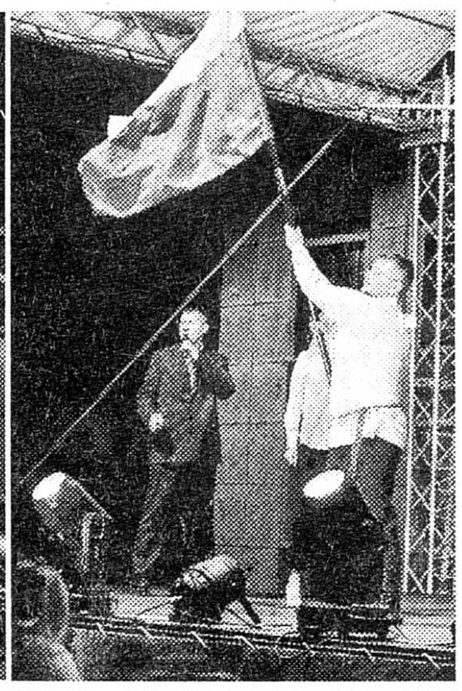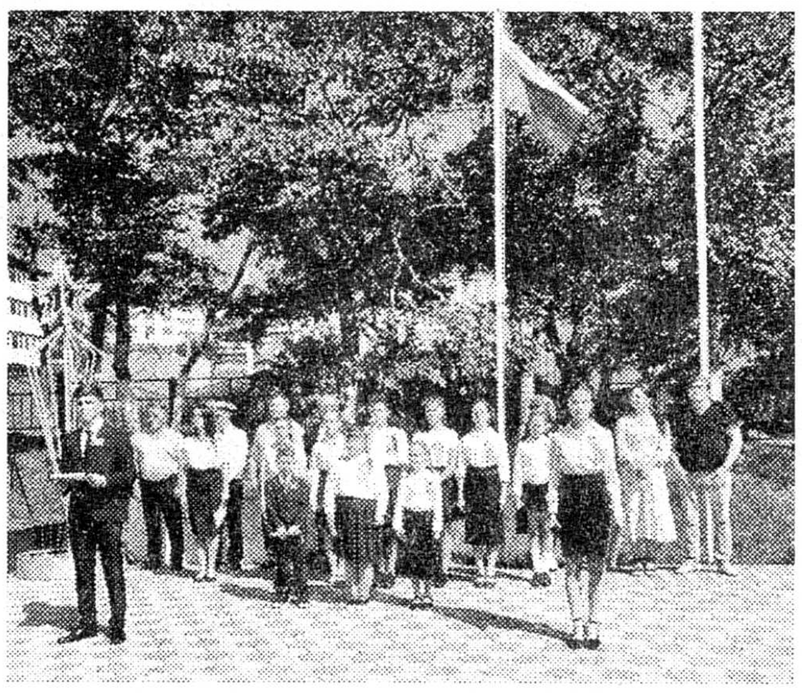
А на Шикотане праздничный концерт самодеятельных творческих коллективов состоялся на открытой площадке перед Малокурильским ДК, после которого был также устроен праздничный фейерверк.