76-ая годовщина окончания Второй мировой войны (День воинской славы) и победа над милитаристской Японией

На южных Курилах отметили 76-ую годовщину окончания Второй мировой войны. В Южно-Курильске на Кунашире, в селах Малокурильское и Крабозаводское на Шикотане прошли торжественные митинги, посвященные этому Дню воинской славы.

На Шикотане

Жители с. Крабозаводское собрались у памятного знака «Воинам-освободителям». Всех пришедших на митинг – учащихся средней школы, рабочих и служащих рыбокомбината ЗАО «Курильский рыбак», моряков-пограничников – поздравили начальник отдела местного самоуправления по острову Шикотан Сергей Усов, от моряков-пограничников капитан 2 ранга Андрей Пятычев, депутат Собрания Южно-Курильского городского округа М. А. Зайцев.

В с. Малокурильское митинг проходил в сквере у памятника-танка «В честь 60-летия освобождения Южных Курил от милитаристской Японии».

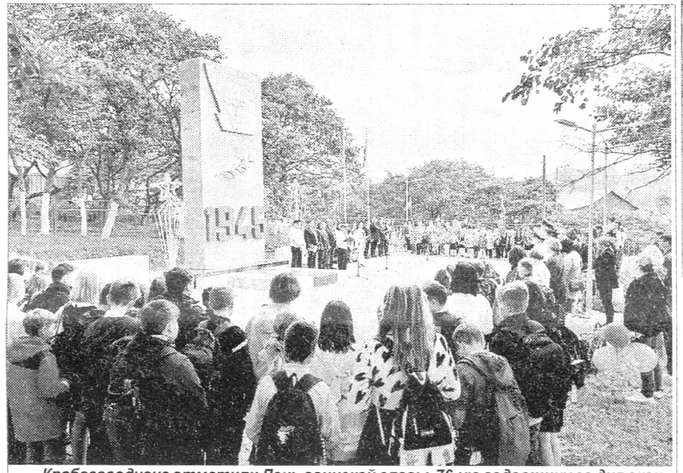

Крабозаводчане отметили День воинской славы, 76-ую годовщину со дня окончания Второй мировой войны у памятного знака «Воинам-освободителям» (с. Крабозаводское, ул. Торговая)

Жители с. Малокурильское отмечали 76-ую годовщину окончания Второй мировой войны в сквере у памятника-танка «В честь 60-летия освобождения Южных Курил от японских милитаристов»

На митинг собрались учащиеся средней школы, работники рыбокомбината «Островной», моряки-пограничники, представители различных учреждений и предприятий села. Перед малокурильчанами выступили: начальник отдела по исполнению полномочий органов местного самоуправления о. Шикотан Сергей Усов, и. о. командира отряда морских пограничных сторожевых кораблей капитан 1 ранга Александр Зайцев, директор рыбокомбината «Островной», депутат Собрания Михаил Зайцев, директор средней школы, депутат Собрания Анна Хромченкова.

Участникам митингов ведущие напомнили, что 1 сентября 1945 года в 9 часов утра к Шикотану подошел из Корсакова десантный отряд под командованием капитана 3-го ранга А. И. Вострикова на судах Тихоокеанского флота, всего 830 бойцов с соответствующим вооружением.

Японские офицеры-парламентеры сообщили, что на Шикотане дислоцируется 4-я бригада и полевой артдивизион численностью 4800 солдат и офицеров под командованием генерал-майора Дзио Дой, и гарнизон готов сложить оружие. 1 сентября в 11 часов 40 минут была закончена высадка десанта, организована круговая оборона, и начат прием военнопленных и техники. Интересная деталь: боезапас на острове полностью отсутствовал, вероятно, он был заблаговременно уничтожен или вывезен с острова.

Митинги, прошедшие 3 сентября, завершились возложением цветов, памятных гирлянд. В этот же день в домах культуры прошли различные праздничные мероприятия.

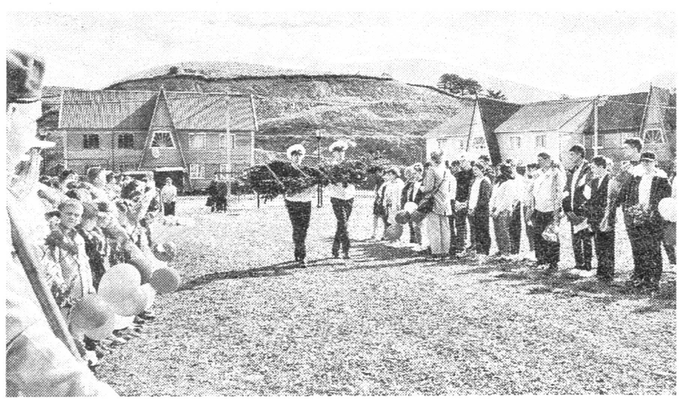

На Кунашире

Митинг прошел по традиции у памятника «Воину-освободителю», который установлен в нижней части райцентра по ул. 3 Сентября. Ведущие митинга напомнили всем пришедшим, что именно на этом месте 1 сентября 1945 года в 6 часов 40 минут приступила к высадке рота десантников в количестве 147 бойцов под командованием капитана В. Овсянникова, прибывших на Кунашир с соседнего острова Итуруп. Из порта Корсаков на Кунашир прибыла в полном составе 113 стрелковая бригада под командованием капитана 3-го ранга Б. И. Виниченко.

Прибыли японские парламентеры, которые сообщили, что гарнизон острова Кунашир численностью 1250 солдат и офицеров готов сложить оружие. В 10 часов утра десантный отряд капитана 3 ранга Б. И. Виниченко закончил высадку десанта на берег острова Кунашир, организовал круговую оборону и приступил к приему военнопленных, вооружения и техники.

На митинге в Южно-Курильске выступили мэр Южно-Курильского района Павел Гомилевский, представители воинских частей Кунашира.

В своем кратком выступлении мэр Южно-Курильского района Павел Гомилевский сказал, что «мы с вами находимся в уникальном историческом месте, именно здесь, где сегодня установлен памятник воину-освободителю прошли последние действия 2-ой мировой войны.

Именно здесь началась новая страница человечества. По итогам Второй мировой войны была создана Организация Объединенных Наций, и постоянные члены главного органа ООН – это страны-победительницы: Россия, США, Великобритания, Франция и Китай. Только эти страны имеют возможность и право на ядерное оружие, решение Совета безопасности является обязательным к исполнению всех органов ООН. Страны, подписавшие пакт о безоговорочной капитуляции – Германия и Япония – с этого дня начали новую страницу. Нет больше прежних Германии и Японии, они не имеют каких-либо международных прав на возвращение чего-либо как развязавшие международную войну.

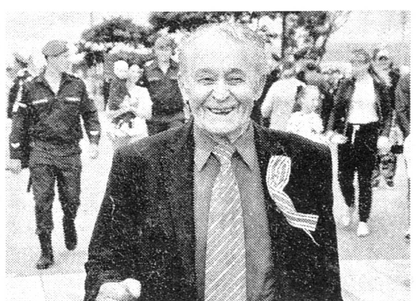

Федор Федорович Тароев, ветеран трудового фронта

(Продолжение на 2 стр.)

(Продолжение. Начало на 1 стр.)

Я поздравляю вас всех с праздником! Желаю всем здоровья и успехов. Мы должны гордиться своей Родиной, своей Армией».

После возложения к памятнику цветов и гирлянд все пришедшие на митинг прошли к побережью Южно-Курильской бухты, где прошла реконструкция одного из эпизодов Курильской десантной операции, а именно взятия острова Шумшу. Операция по занятию острова Шумшу продолжалась с 18 по 23 августа.

С советской стороны на Шумшу были убиты 416 человек, пропали без вести – 123, ранены 1028 человек. Японцы потеряли убитыми и ранеными 1018 человек, более 12 тысяч солдат были взяты в плен.

На митингах, прошедших на Кунашире и Шикотане, также вспомнили и о том, что 3 сентября объявлен Днем солидарности в борьбе с терроризмом. Этот день приурочен к трагическим событиям, произошедшим в первые сентябрьские дни 2004 года в городе Беслане. Почтили минутой молчания память безвинно погибших детей, их родителей и учителей.

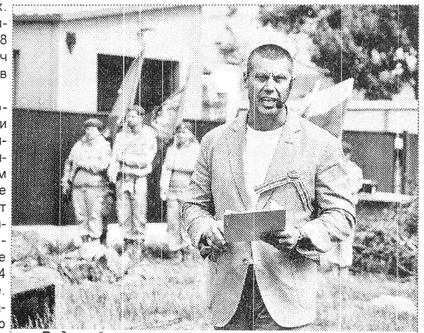

Ведущий и режиссер исторической реконструкции Александр Яловой (депутат Собрания МО «Южно-Курильский городской округ»)
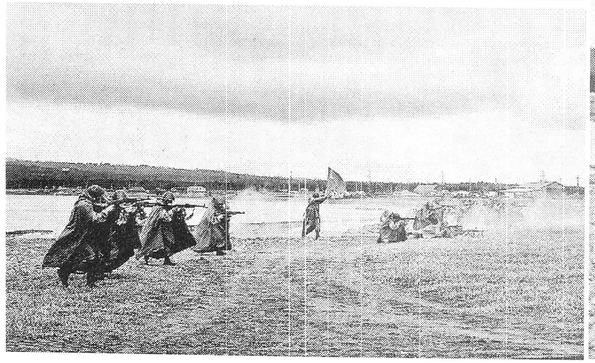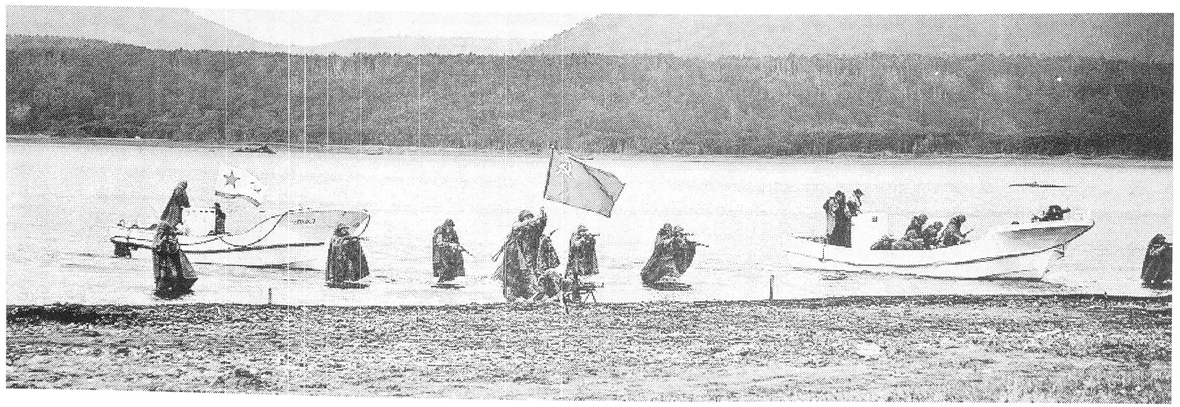
В Южно-Курильске митинг прошел у памятника «Воину-освободителю» (ул. 3 Сентября)