Холмская Панорама

Издается с 15 марта 1948 года • Цена 2 рубля

СРЕДА, 6 сентября 2006 года

№ 108 (9428)

Общественно-политическая газета Холмского района

С места событий

Их подвиг живёт в веках

Многие ветераны Великой Отечественной войны, труженики тыла, представители различных предприятий и политических партий праздничное по-летнему теплое утро 3 Сентября встречали на Холмском перевале у памятника воинам-освободителям нашей островной земли.

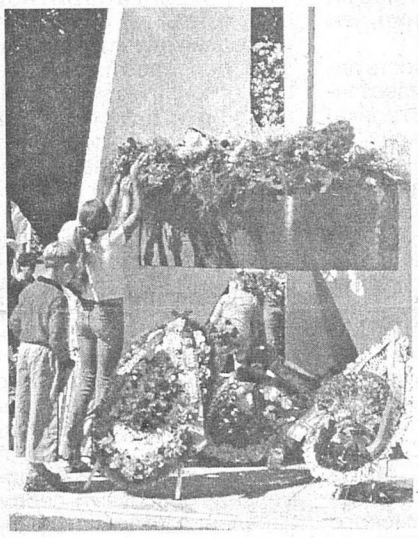

По годами сложившейся традиции они отдали дань памяти и уважения павшим героям. Тепло и проникновенно звучали слова приветствий и поздравлений, сказанные в адрес героев-освободителей начальником отдела управления делами администрации МО «Холмский городской округ» В. Педан, заместителем военного комиссара г.Холмска О. Самойловичем, председателем городского совета ветеранов ВОВ и трудового фронта Л. Лалетиным. Минутой молчания почтили собравшиеся память павших. Застыли в почетном карауле у обелиска воины - пограничники, и только оружейные залпы в честь славных героев островной земли нарушили тишину.

Ярко сияли награды на груди у ветеранов, особо эмоциональны были воспоминания юнг "огненных рейсов", участников тех героических событий - Николая Васильевича Устинова и Владислава Анатольевича Чапланова. Не исчезнут из памяти народной ратные подвиги бойцов 113-й отдельной особой бригады, освободивших Южный Сахалин и Курильские острова от японских милитаристов. Это о них сказал поэт, отдавая дань их незабвенному подвигу:

Снова в снах от зари до заката
И опять с темноты до рассвета
Все стреляют, стреляют ребята,
Те, которых с войны с нами нет.
Вас, герои, так мало осталось,
Год от года ряды поредели.
Как же много вам в жизни досталось,
Как горьки для нас эти потери!
И блестят ордена и медали -
Что свидетельства подвигов ваших,
Все сполна вы Отчизне отдали,
Вы чисты перед памятью павших.
Не для почестей, славы, награды
Землю грудью своей прикрывали,
До последнего вздоха сражались,
Чтоб мы ужас войны не познали.

61 год минул с той поры, когда в августе 1945 года высадились воины-десантники на островную землю. Многих уже нет на свете, состарились те, кто ныне живут среди нас и за пределами островной земли, но священна память. Об этом говорили участники митингов, которые прошли в тот день в Холмском районе. Много пламенных речей прозвучало 3 Сентября у памятника, расположенного в сквере Героев. Здесь также состоялось торжественное возложение венков и цветов, прогремели оружейные залпы салюта.

И все выступившие холмчане были единодушны в том, что для того, чтобы никогда не искажалась история, надо свято помнить тех, кто завоевал для нас этот мир без войны.

В. СЛАБИНСКАЯ.

НА СНИМКАХ: во время митинга в сквере Героев в г.Холмске.

Фото Л.Александровой.

Праздник

Торжества в Холмске

В минувшую субботу в центральном районном Доме культуры собрались представители островного нефтегазового комплекса. Это третий на холмской земле случай столь массового праздничного сбора работников нетрадиционной для юга Сахалина отрасли.

День работников нефтяной и газовой промышленности стали отмечать у нас совсем недавно, с приходом в район совместного предприятия «Сахалин-Шельф-Сервис», входящего в систему НК «Роснефть - Сахалинморнефтегаз». Наш город-порт стал комплексной базой снабжения островных шельфовых проектов. На холмских причалах концентрируется основная масса грузов, необходимых для освоения островного шельфа и прокладки транссахалинских нефтегазовых трубопроводов, отсюда берут курс к морским добывающим и разведочным комплексам суда-снабженцы.

Собравшихся в ЦРДК работников отрасли, всех участников торжества тепло поздравил генеральный директор совместного предприятия «Сахалин-Шельф-Сервис» Леонид Кацев, приветствовали руководители МО "Холмский городской округ", предприятий-партнеров, другие гости.

Главная на Сахалине база снабжения шельфовых проектов продолжает набирать мощность. Уже более трехсот холмчан считают День работников нефтяной и газовой промышленности своим профессиональным праздником. А впереди новые проекты, новые горизонты развития и все более весомая роль нефтегазовой отрасли в жизни района, формировании его материальной и финансовой базы.

Ю. НИКИФОРОВ.

Благодарим!

Огромное спасибо Андрею Анатольевичу Данилевскому, генеральному директору ЗАО «Морская компания «Сахалин-Курилы», депутату Сахалинской областной Думы за оказанную помощь в благоустройстве территории детского сада «Золотой ключик».

Здоровья Вам, успехов в ваших делах!

С уважением коллектив дошкольного образовательного учреждения №8 "Золотой ключик".

Школьная пора

С новым учебным годом!

1 сентября в школах муниципального образования «Холмский городской округ» прошли традиционные торжественные линейки, посвященные началу нового учебного года. Все учебные заведения района успешно подготовились к нему несмотря на недостаточное финансирование. Школы, справившиеся с этой непростой задачей лучше других, получили денежные премии.

Так, среди общеобразовательных учреждений с количеством учеников более 500 победителем была признана СОШ № 9 г. Холмска, школа-"миллионер". Об этом на торжественной линейке сообщила директор Н. Чиркова. Она поблагодарила родителей и спонсоров за помощь, оказанную при ремонте школы. Не остались без внимания и школьники, работавшие летом на практике. Особо отличившимся были вручены почетные грамоты. Также Н. Чиркова поздравила всех с наступающим учебным годом и пожелала успешно его завершить. Выступили гости: главный архитектор города Е. Орлинская и специалист управления образования М. Москаленко. После того, как был дан первый звонок, выпускники вручили первоклассникам «ключи знаний», и те впервые переступили порог школы. А уроков у них пока не будет. Первые несколько дней отводятся на адаптацию. С детьми работают психологи. Ребята знакомятся, привыкают к новой для себя роли ученика, узнают правила школьной жизни. Также с адаптивного дня начинается учебный год у пятиклассников, для которых средняя школа - новый этап в жизни.

Раиса ЧАУС.